

THEME 2 : LA MULTIPLICATION DES ACTEURS INTERNATIONAUX DANS UN MONDE BIPOLAIRE (DE 1945 AU DEBUT DES ANNEES 1970)

CHAPITRE 1 : LA FIN DE LA SECONDE GUERRE MONDIALE ET LES DEBUTS D'UN NOUVEL ORDRE MONDIAL

DOCUMENTS COMPLEMENTAIRES

Document 1 : Churchill, Roosevelt et Staline à la conférence de Yalta le 11 février 1945 : l'organisation du retour à la paix mondiale



Document 2 : La conférence de San Francisco, 26 juin 1945 : 51 Etats fondent l'ONU



Document 3 : Congrès pour l'organisation de la Sécurité sociale née en 1945



Congrès pour l'organisation de la sécurité sociale

Photographie, parc des Expositions de la porte de Versailles, Paris,
22 février 1947.

Document 4 : Le blocus de Berlin en juillet 1948



2 Le blocus de Berlin (juillet 1948), première crise de la guerre froide
 Grâce à un gigantesque pont aérien, les Américains ravitaillaient la ville encerclée par les Soviétiques.

Document 5 : L'Europe et les débuts de la Guerre Froide (manuel Nathan Histoire Terminale 2020)

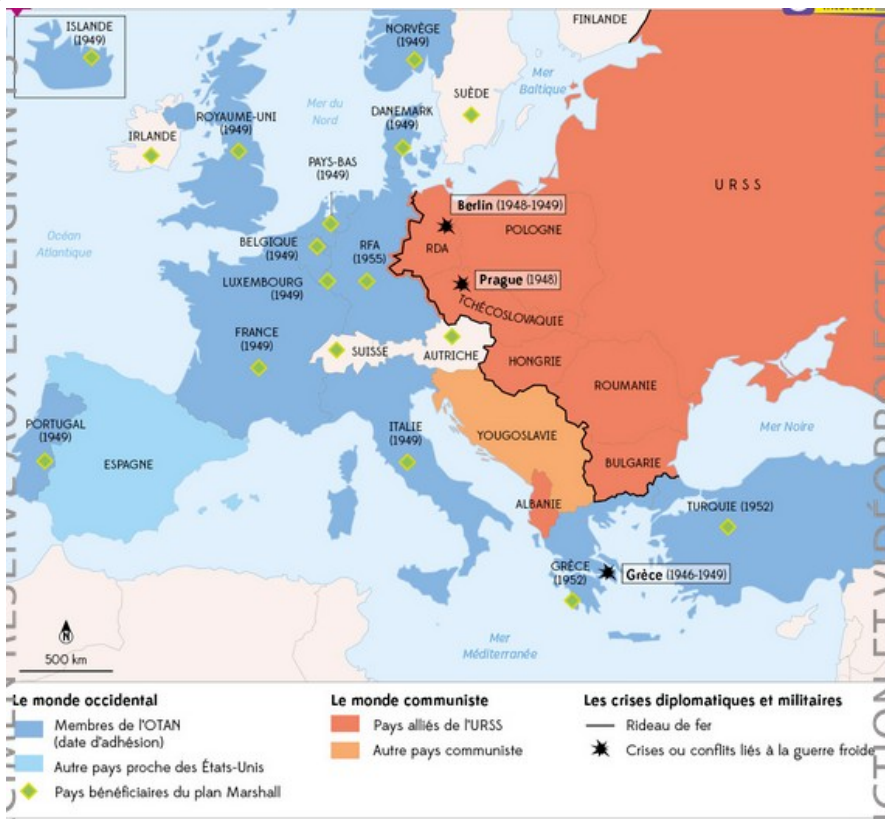

Document 6 : Un lourd bilan humain et matériel (manuel Magnard Histoire Terminale 2020)

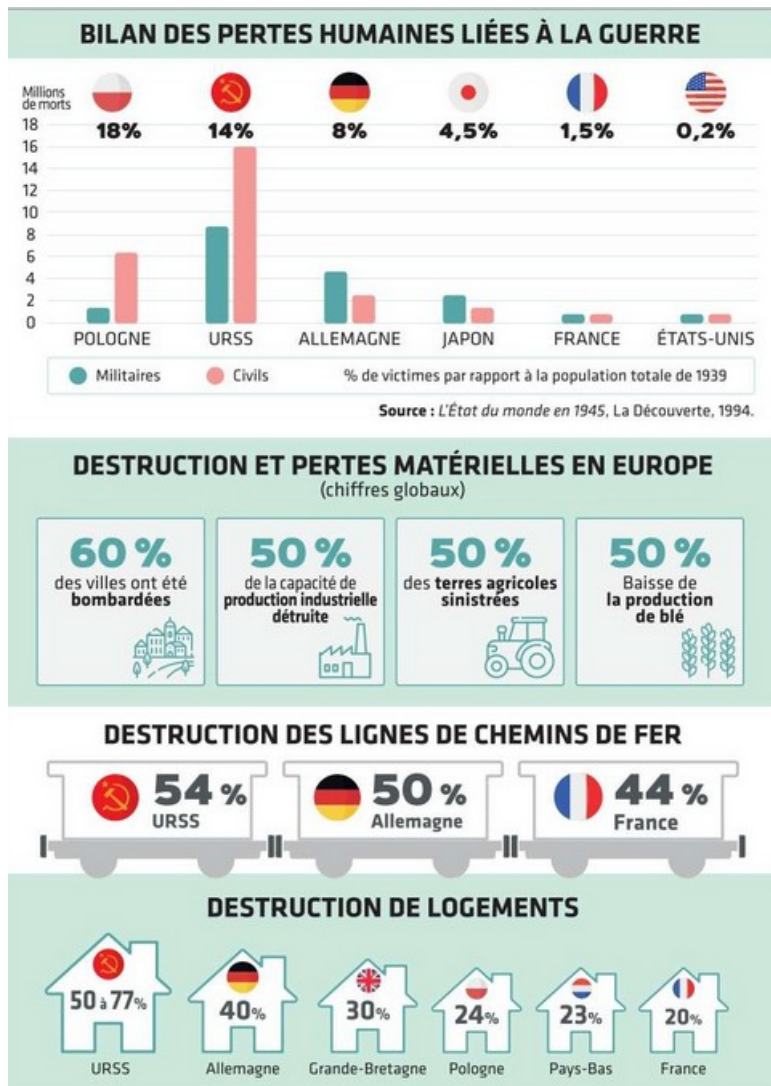

Document 7 : Les nationalisations à la Libération (1944-1948)

Décembre 1944	Houillères du Nord et du Pas-de-Calais
Janvier 1945	Usines Renault
Décembre 1945	Banque de France, Crédit lyonnais, Société générale, Banque nationale du commerce et de l'industrie
Avril 1946	- Création d'Électricité de France, Gaz de France et des Charbonnages de France - Nationalisation de 34 sociétés d'assurance
Mai 1946	Crédit foncier, Crédit national et caisses du Crédit agricole
Mars et juin 1948	RATP, Air France

M. Kipping, *La France et les origines de l'Union européenne*, Comité pour l'histoire économique et financière de la France, 2002.

Document 8 : Le « rideau de fer »

« De Stettin dans la Baltique jusqu'à Trieste dans l'Adriatique, un rideau de fer est descendu à travers le continent. Derrière cette ligne se trouvent toutes les capitales des anciens États de l'Europe centrale et orientale. Varsovie, Berlin, Prague, Vienne, Budapest, Belgrade, Bucarest et Sofia, toutes ces villes célèbres et les populations qui les entourent se trouvent dans ce que je dois appeler la sphère soviétique, et toutes sont soumises, sous une forme ou sous une autre, non seulement à l'influence soviétique, mais aussi à un degré très élevé et, dans beaucoup de cas, à un degré croissant, au contrôle de Moscou.

Seule Athènes – la Grèce et ses gloires immortelles – est libre de décider de son avenir dans des élections contrôlées par des observateurs britanniques, américains et français. Le gouvernement polonais, dominé par la Russie, a été encouragé à empiéter largement et de façon illégitime sur l'Allemagne, et nous assistons actuellement à des expulsions massives de millions d'Allemands dans une mesure atroce et inimaginable. [...]

Les partis communistes, qui étaient très faibles dans tous ces États de l'Est européen, se sont vus élevés à une prédominance et un pouvoir bien au-delà de leur importance numérique et cherchent partout à accéder à un contrôle totalitaire. Des gouvernements policiers dominent dans presque tous les cas et, jusqu'à présent, à l'exception de la Tchécoslovaquie, il n'y a pas de vraie démocratie. »

Discours de **Winston Churchill** à l'Université de Fulton aux États-Unis en présence du Président américain Harry Truman, le 5 mars 1946
© Jean-Pierre Maury, université de Perpignan.

Document 9 : L'Europe de l'Est en 1947 (source : Manuel Magnard Histoire Terminale 2020)

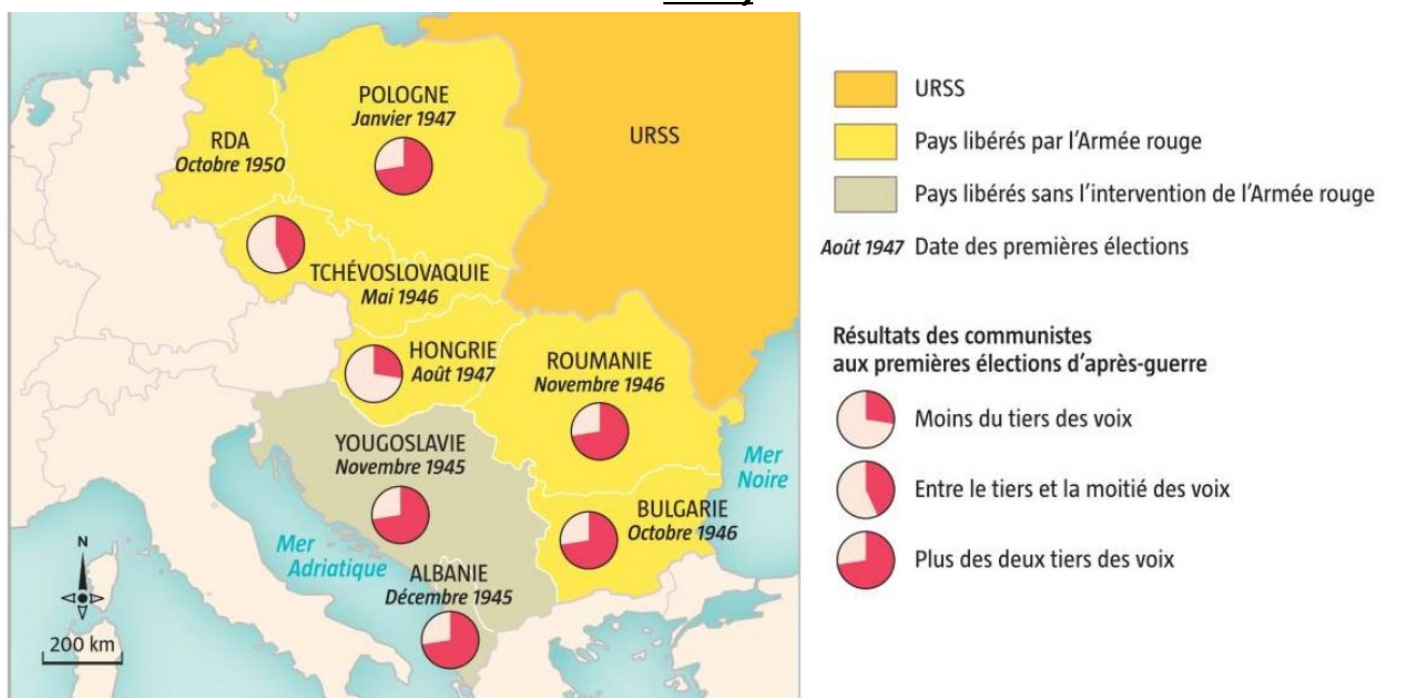

Document 10 : Le « coup de Prague » du 25 février 1948

<https://enseignants.lumni.fr/videos/liste?search=coup%20de%20prague&fiche-media=00000000726>

Document 11 : La naissance de l'Etat d'Israël en 1948

<https://education.francetv.fr/matiere/epoque-contemporaine/terminale/video/israel-palestine-aux-sources-du-conflit>